

Primus blue Душевой трап с сухим сифоном

HL540Prblue
HL541Prblue

QUALITY FROM AUSTRIA

HL HUTTERER & LECHNER GMBH
EASY & SAFE



HL541Prblue-I



Душевой трап HL540Prblue / HL541Prblue



HL540Prblue-I



HL540Prblue-Q



HL540Prblue

HL540Prblue - Технические данные:

выпуск: DN50 горизонтальный

высота корпуса: от 80 mm до 250 mm

пропускная способность: 0,80 l/s (HL540Prblue-I: 0,70 l/s)

HL541Prblue - Технические данные:

выпуск: DN40/50 горизонтальный

высота корпуса: от 62 mm до 230 mm

пропускная способность: 0,50 l/s (HL541Prblue-I: 0,45 l/s)

Душевой трап HL с сухим сифоном. Просто. Надёжно. Красиво.

Душевые трапы HL идеально подходят для любых мест, где предъявляются самые высокие требования к функциональности и дизайну – будь то жилые квартиры и частные дома, туристическая отрасль или здравоохранение. Безбарьерные душевые зрительно увеличивают пространство ванной комнаты, дают возможность индивидуального оформления душевой зоны. Они предоставляют разнообразные системные решения водоотведения в широком ценовом диапазоне. Именно для таких условий были разработаны душевые трапы HL с сухим сифоном новой конструкции (HL540Prblue и HL541Prblue): простое, надёжное и красивое стандартное решение, которое гибко адаптируется к условиям на каждом конкретном объекте.

Запахозапирающее устройство Primus **blue** надёжную защиту от запахов даже в редко используемых душевых. Особенности конструкции трапа и наличие всех комплектующих обеспечивают лёгкий монтаж. Австрийское качество и функциональность обеспечивают надёжное и безопасное использование во время эксплуатации и долгий срок службы. Наличие разнообразных решёток позволяет создать красивое пространство.

Просто:

- **Простая и быстрая регулировка корпуса по уровню стяжки.** Корпус трапа регулируется по уровню стяжки после заливки стяжки. Выступающая часть корпуса обрезается так, чтобы быть вровень со стяжкой. Это упрощает проектирование, а монтаж остаётся простым даже при изменении конструкции пола.

- **Чёткие границы между видами работ.** Корпус, обрезаемый по высоте, быстро устанавливаемый гидроизоляционный комплект и подрамник с регулировкой высоты чётко разделяют монтаж, заливку стяжки и укладку плитки. Благодаря этому взаимодействие между проектировщиком, монтажником и плиточником становится проще и легче координируется.

- **Простая очистка.** Съёмная сетка для улавливания волос, которая входит в комплект, облегчает регулярную очистку и помогает своевременно предотвращать засоры в трапе. При необходимости можно легко вынуть запахозапирающее устройство Primus blue и прочистить отводящий трубопровод.

Надёжно:

- **Надёжное крепление корпуса трапа.** Благодаря монтажным уголкам, которые входят в комплект, корпус не сдвигается при монтаже. Монтажные уголки крепятся саморезами непосредственно к бетонному перекрытию и обеспечивают устойчивое положение корпуса трапа. Благодаря этому трап надёжно остаётся на месте на протяжении всего этапа монтажа даже при высоких нагрузках на корпус трапа на объекте.

- **Надёжное соединение с гидроизоляцией и защита от влаги.** Поставляемый вместе с трапом гидроизоляционный комплект быстро и просто соединяется с корпусом. Это упрощает дальнейший монтаж и снижает вероятность ошибок при монтаже.

- **Надёжная защита от запахов с** Primus **blue**. Новое комбинированное запахозапирающее устройство Primus blue с механическим запиранием и гидрозатвором надёжно защищает от запахов из канализации при пересыхании воды в гидрозатворе или избыточном давлении в канализационной системе.

Primus **blue** - надёжная защита от неприятных запахов

Запахозапирающее устройство Primus **blue** новый сухой сифон для душевых трапов HL. Защищает от канализационных газов (запаха) при избыточном давлении до 50 см водяного столба, при разрежении или при пересыхании гидрозатвора.



При стекании воды в трап тарелка клапана (a) поднимается вместе с уровнем воды.

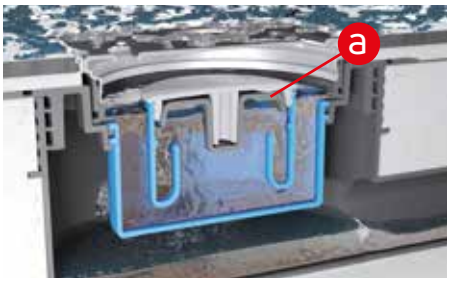

При открытой тарелке клапана (a) вода беспрепятственно стекает в канализацию.

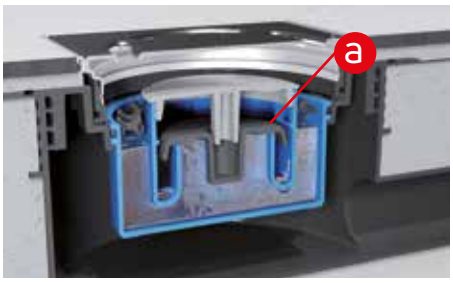

Когда слив воды прекращается, то тарелка клапана (a) опускается на корпус клапана и не пропускает запах из канализации.

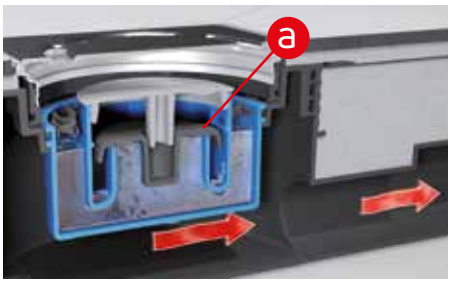

При возникновении разрежении в канализационных трубопроводах тарелка клапана (a) под собственным весом прижимается к корпусу и препятствует высасыванию воды из сифона.

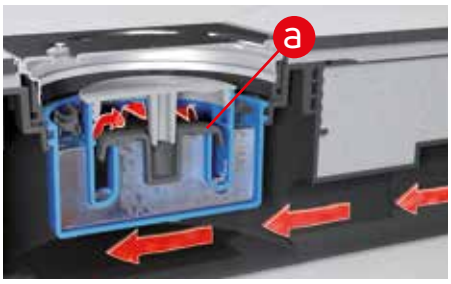

При избыточном давлении в отводящем трубопроводе тарелка клапана (a) прижимается к корпусу и не пропускает запах из канализации. Дополнительное преимущество: Primus blue защищает от обратного тока воды (подтопления).

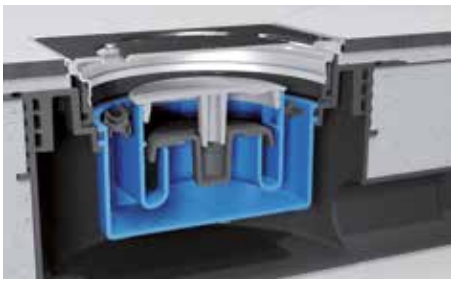

В пересохшем состоянии, например в следствие длительном отсутствия слива воды или при установке в тёплых полах (с подогревом), Primus blue обеспечивает защиту от запахов из канализации со 100% надёжностью.

Применение в соответствии со стандартами: Как гибридный затвор от запаха, соответствующий EN 1253-8, Primus **blue** подходит для всех вариантов монтажа согласно EN 1253.

ToNi - всегда на **To**p **Ni**veau

Благодаря системе **To**Ni высоту трапа можно регулировать даже после устройства стяжки. Это позволяет впоследствии точно подогнать его под верхний уровень стяжки и гарантирует, что он всегда остаётся на **To**p **Ni**veau даже при изменении конструкции пола.



Определите место установки трапа, сориентируйте монтажный шаблон в направлении выпускной трубы и наметьте расположение крепёжных отверстий. Просверлите отверстия и установите корпус трапа с помощью крепёжных уголков на основании, соедините выпуск с системой канализации.

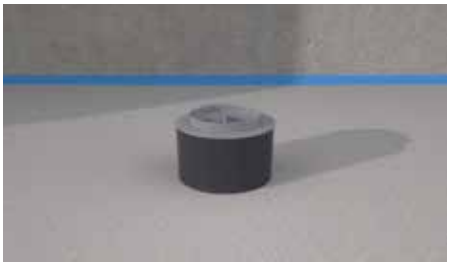

Залейте стяжку с уклоном не менее 2% к трапу.



После застывания стяжки обрежьте выступающую часть корпуса трапа ножовкой так, чтобы она была вровень со стяжкой.



Удалите отрезанный участок корпуса и вставьте монтажную заглушку, либо установите гидроизоляционный комплект.

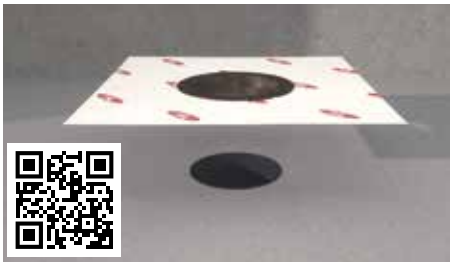

Установите гидроизоляционный комплект в корпус трапа. Нанесите жидкую гидроизоляцию на поверхность пола, а также снизу и поверх фартука гидроизоляционного комплекта. Все стыки и примыкания проклеить армирующей лентой с помощью жидкой гидроизоляции.

HL Hutterer & Lechner GmbH
Brauhausgasse 3-5
A-2325 Himberg, Austria
T: +43 / (0)2235 / 862 91-0
office@hl.at
www.hl.at

© 2026 HL Hutterer & Lechner GmbH, Возможны ошибки и изменения!